Tastatura mecanica Bt cu fir si wireless Redragon Alcor QMK VIA

Cod produs: K717WB-RGB-PRO

Manual de utilizare



Inainte de folosirea produsului va rugam sa parcurgeti in totalitate acest manual!

Va multumim ca ati ales sa folositi produsele noastre!

Cititi acest manual cu atentie inainte de a folosi produsul!

Vă oferim o serie de produse de calitate la prețuri competitive, construite pentru a satisface toate nevoile dumneavoastră și a vă oferi o experiență în utilizare cât mai plăcută!

1 Mod de utilizare

1. Conectați tastatura la portul USB al compurterului.

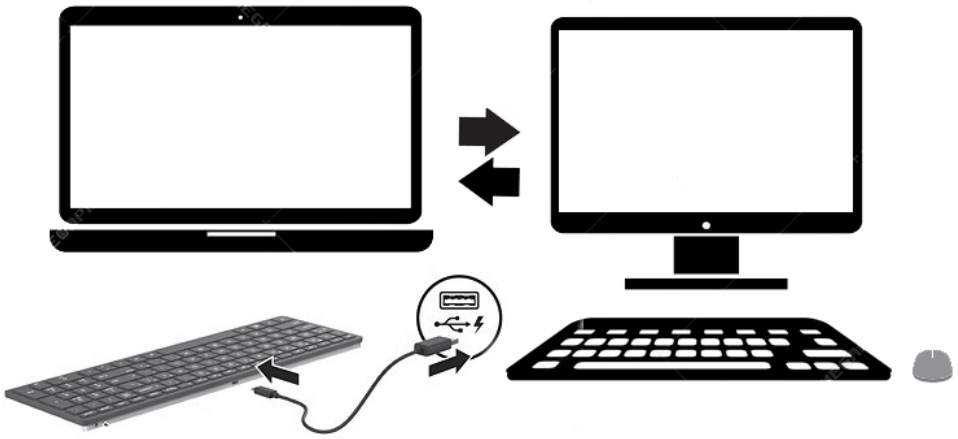

2. Computerul va detecta și instala tastatura automat.
3. Când instalarea este completă tastatura este pregătită pentru utilizare.
4. Dacă tastatura dispune de taste multimedia aveți mai jos semnificația pictogramelor

	Melodia anterioară	Redă fișierul multimedia anterior
	Melodia următoare	Redă fișierul multimedia următor
	Mut	Oprește sunetul
	pornire multimedia	Deschide player-ulmultimedia implicit
	Computerul meu	Deschide directorul Computerul meu
	Calculator	Deschide Calculatorul

	Deschide e-mail	Deschide programul implicit de e-mail
	Acasă	Deschide browserul implicit pe pagina "Acasă"
	Favorite	Deschide pagina cu paginile favorite
▶/II	Pornit/Pauză	Pornește sau pune pe pauză fișierul multimedia deschis
	Volum scăzut	Scade volumul
	Volum crescut	Crește volumul



Dezafectarea echipamentelor electrice și electronice vechi, (Se aplică pentru țările membre ale Uniunii Europene și pentru alte țări europene cu sisteme de colectare separată.

Acest simbol aplicat pe produs sau pe ambalajul acestuia indică faptul că acest produs nu trebuie tratat ca pe un deșeu menajer. El trebuie predat punctelor de reciclare a echipamentelor electrice și electronice. Asigurându-vă că acest produs este dezafectat în mod corect, veți ajuta la prevenirea posibilelor consecințe negative asupra mediului și a sănătății umane, care ar fi putut surveni dacă produsul ar fi fost dezafectat în mod necorespunzător. Reciclarea materialelor va ajuta la conservarea resurselor naturale.